



FORMATO ÚNICO DE COMISIÓN

GENERALIDADES

NOMBRE: IRMA OLARTE CARRILLO FECHA: 16/05/2016
 ADSCRIPCIÓN: LABORATORIO DE HEMATOLOGIA
 FILIACIÓN: OACI760302PC5
 PUESTO: INVESTIGADOR EN CIENCIAS MEDICA "B"
 CLAVE/
 CATEGORÍA: NBD-002-414/CF41045-II-S006933

COMISIONADO AL ESTADO/PAÍS DE: Mérida, Yucatán
 PERIODO DURANTE: 2 DÍAS DEL 27 de abril AL 29 de abril

NACIONAL INTERNACIONAL

MOTIVO DE LA COMISIÓN: 57 Congreso Nacional de Hematología

MEDIO DE TRANSPORTE: TERRESTRE AEREO

VIATICOS

LUGARES Y PERIODOS DE LA COMISIÓN:

	TARIFA	CUOTA DIARIA	DÍAS	IMPORTE

INSCRIPCIÓN AL CONGRESO

AÑO	RAMO	UNIDAD PROP.	UNIDAD EJEC.
F SF PS PE AI PROY. PARTIDA TG GE FF			
IMPORTE		\$600.00	

EVALUACIÓN:
 DOCUMENTOS DE RESPALDO:
 ACTAS CIRCUNSTANCIADAS
 DIPLOMAS; O CONSTANCIAS DE PARTICIPACION
 PROGRAMAS DE TRABAJO:
 INFORME DE LA COMISIÓN:
 OTROS, DESCRIBIR _____

PASAJES

22 VIAJE REDONDO

ESPECIFICACIONES

IMPORTE **\$5,732.00**

SELLO PRESUPUESTAL

AÑO	RAMO	UNIDAD PROP.	UNIDAD EJEC.
F SF PS PE AI PROY. PARTIDA TG GE FF			
IMPORTE TOTAL DE APOYO			\$6,332.00

DECLARO BAJO PROTESTA DE DECIR VERDAD, QUE LOS DATOS CONTENIDOS EN ESTE FORMATO SON LOS SOLICITADOS Y MANIFIESTO TENER CONOCIMIENTO DE LAS SANCIONES QUE SE APLICAN EN CASO CONTRARIO:

TITULAR DE LA U.ADMVA.

 DR. CESAR ATHIE GUTIERREZ
 DIRECTOR GENERAL

EL BENEFICIARIO

 IRMA OLARTE CARRILLO

ENCARGADO DEL DESPACHO DE LOS ASUNTOS ASUNTOS DE LA DIRECCION DE INVESTIGACION

 DR. GUILLERMO MELENDEZ MIER



Pase de abordar

Nombre			SEQ	Yo decido qué agregar
MR Irma Olarte Carrillo	WCI		167	CRRB Equipaje de mano mediano
Origen	Destino			
Cd. de México / D.F. (MEX)	Mérida (MID)			
Fecha	Horas	Vuelo	Clase	Asiento
28 abr 16	07:15 A.M.	758	S	12D
Hora de embarque	Sala de Abordar	Clave de Reservación	Electrónico	
06:45 A.M.	B	NDJSJH	077410220	



Preséntate en sala de abordar 30 minutos antes de tu vuelo.
 Realiza cambios al itinerario hasta 4 hrs. antes de tu vuelo.
 No aceptes transportar objetos de personas desconocidas.

Zona de abordaje: 2

Copia aerolínea

Corte aquí

Copia Cliente



Pase de abordar

Nombre			SEQ	Yo decido qué agregar
MR Irma Olarte Carrillo	WCI		167	CRRB Equipaje de mano mediano
Origen	Destino			
Cd. de México / D.F. (MEX)	Mérida (MID)			
Fecha	Horas	Vuelo	Clase	Asiento
28 abr 16	07:15 A.M.	758	S	12D
Hora de embarque	Sala de Abordar	Clave de Reservación	Electrónico	
06:45 A.M.	B	NDJSJH	077410220	



Preséntate en sala de abordar 30 minutos antes de tu vuelo.
 Realiza cambios al itinerario hasta 4 hrs. antes de tu vuelo.
 No aceptes transportar objetos de personas desconocidas.

Zona de abordaje: 2

Ayúdenos a ayudarle a llegar a tiempo.

- Por favor procede al área de documentación con esta impresión (Copia de Agente y Copia de Viajero) junto con una identificación vigente con fotografía para su verificación (obligatorio), en caso de vuelo internacional presenta la documentación necesaria.
 - Será necesario presentar esta impresión al ejecutivo de servicio a cliente o al personal de seguridad antes de abordar el vuelo.
 - En caso de tener que documentar equipaje preséntalo con una identificación vigente con fotografía en nuestros mostradores, si tu vuelo es internacional 2 horas antes de la salida y si es nacional con 1 hora 30 en el aeropuerto.
 - Una vez que haya impreso su pase de abordar no podrá hacer modificaciones en la reservación desde volaris.com; cualquier servicio adicional deberá adquirirse directamente en el aeropuerto.
 - Para cualquier cambio al estatus de documentación, favor de comunicarse con el mostrador en el aeropuerto con copias de su pase de abordar con tiempo suficiente antes de el abordaje del vuelo
 - Las reservaciones están sujetas a cancelación sin aviso si el cliente no está presente en sala de última espera 30 minutos antes de la hora de salida en vuelos nacionales y 45 en vuelos internacionales.
 - Aplican todos los términos y condiciones, y todas las regulaciones disponibles en volaris.com.
 - En los casos que imprimas tu Etiqueta de equipaje, por favor, comunícate con nuestros asesores de servicio al cliente en el aeropuerto para activarla y tu información de Bag Drop con nuestros asesores de servicio al cliente en el aeropuerto para activarla y tu información de términos y condiciones en volaris.com.
- www.volaris.com

Concesionaria Vuela Compañía de Aviación, S.A.P.I. de C.V.

RFC:
CVA041027H80
Domicilio Fiscal:
Av. Antonio Dovali Jaime No.70 Int. Torre B, Piso 13 Col. Zedec Santa Fe, Del. Álvaro Obregón., México DF., México, C.P. 01210

Régimen Fiscal:
Persona Moral Régimen General

Tipo de comprobante: ingreso
Folio Fiscal: 71300B3A-2541-4C67-884C-9331FBA88434
Factura: Serie F Folio 1913793
Fecha y Hora de Emisión: 2016-04-27T10:23:29
Lugar y Fecha de Expedición: México DF. 2016-04-27T10:23:29
Fecha y hora de Certificación: 2016-04-27T10:23:36
Método de Pago: No aplica
Cuenta de Pago: NO IDENTIFICADO
PNR: NDJSJH
Fecha de Compra: 22/04/2016

Cliente

Nombre: HOSPITAL GENERAL DE MEXICO DR. EDUARDO LICEAGA

Notas:

HGM9505119F0

Domicilio: BALMIS 148 DOCTORES, CUAUHEMOC, DF, MX, C.P. 06726



Ahorra en tu boleto de avión, no en tu viaje.

Compra con 6 meses de anticipación y obtén la tarifa más baja.

Cantidad	Unidad	Descripción	Valor Unitario	Importe
1	N/A	Tarifa Base	\$2,834.00	\$2,834.00
1	N/A	1 Regular	\$168.00	\$168.00
1	N/A	Cargo por Reservación Electrónica	\$552.00	\$552.00
1	N/A	TUA	\$1,610.00	\$1,610.00

Complemento Aerolíneas	Importe
TUA	\$1,610.00

importe con letra: CINCO MIL SETECIENTOS TREINTA Y DOS PESOS 00/100 M.N. Desglose impuestos trasladados: IVA (16.00 %): 568.00 SUBTOTAL: \$5,164.00

Moneda: MXN Tipo de Cambio: 1 IMPUESTOS FEDERALES TRASLADADOS: \$568.00

NO EN UNA SOLA EXHIBICIÓN TOTAL: \$5,732.00

total cargos: \$0.00



NÚMERO DE SERIE DEL CERTIFICADO DEL SAT:

00001000000202639096

NÚMERO DE SERIE DEL CERTIFICADO DEL CSD DEL EMISOR:

00001000000201172685

SELLO DIGITAL DEL SAT:

B19axJlpwY0XyewUJYdyV9gmfZMFC879mtrsCnpUqrWw2lXnG5tcqE2LH+UH+uZfCNARpMJRmNxViZw3YIgfKa23UBJdu81S2TAN+ /phzoYo55mxR7ArMe/9Q40hmk5jLksaHo/4CZYk5U5bKhVMf1jkjAil1jeozPditdpkAh/Q=

SELLO DIGITAL DEL CFDI:

e+MIwx/91QC3Nlt5cBagHd0it6cSxLQ0aRs+5M7Lkyh/0R4aY+5h9LVNPUrpdKLiMhQIvqalcFiMCpN9j+FGXwqCejReYHUcluIDpUj1sVBHuSiyI5t0kjayGm+NWPORu/2eIsy9kKoa2J95LF1e9E1Uv8GVW8pvepZ+xaq10=

CADENA ORIGINAL DEL COMPLEMENTO DE CERTIFICACIÓN DIGITAL DEL SAT:

||1.0|71300B3A-2541-4C67-884C-9331FBA88434|2016-04-27T10:23:36|e+MIwx/91QC3Nlt5cBagHd0it6cSxLQ0aRs+5M7Lkyh/0R4aY+5h9LVNPUrpdKLiMhQIvqalcFiMCpN9j+FGXwqCejReYHUcluIDpUj1sVBHuSiyI5t0kjayGm+NWPORu/2eIsy9kKcKoa2J95LF1e9E1Uv8GVW8pvepZ+xaq10=|00001000000202639096||

cfdi.xml

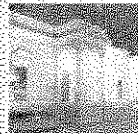

Misión Mérida Panamericana

Zona: Mérida

Opinión cliente: (4.3 de 5 (83 opiniones))

Hotel en una antigua casona en el centro histórico de Mérida

Misión Mérida Panamericana es una casona con pasado enigmático en pleno centro histórico de la llamada Ciudad Blanca, Mérida. A 1 cuadra del hotel.

[Leer más >](#)

\$5,391 Pesos

Mejor tarifa hotel + vuelo incluidos

[Agregar a comparación](#)

Habitación	Forma/Persona	Total hotel + vuelo
Estándar <input type="checkbox"/> Sin alimentos	1 Habitación	\$5,391 <input type="checkbox"/> Reservar
Estándar <input type="checkbox"/> Desayuno americano	1 Habitación	\$6,116 <input type="checkbox"/> Reservar

vuelo selección México City - Mérida - 09:45 hrs - 08:38 hrs - sin escalas

Mérida - México City - 18:50 hrs - 20:40 hrs - sin escalas

[Cambiar vuelo](#)